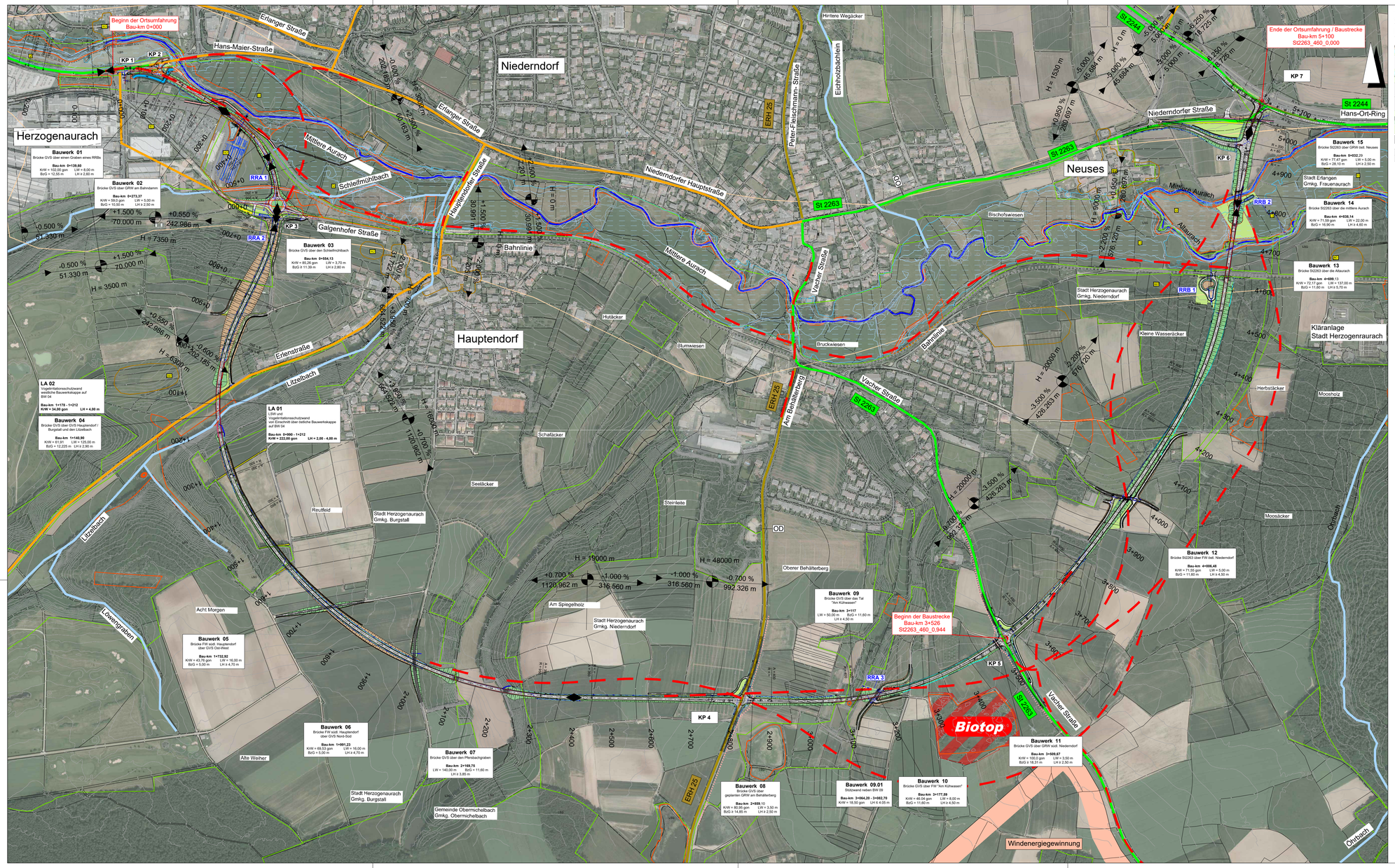

Zeichenerklärung:

Planung

- Einschnittsböschung
- Rasenmulde
- Bankett
- Wirtschaftsweg / Geh- und Radweg
- Bankett
- Trennstreifen mit Böschung und Rasenmulde
- Bankett
- Fahrbahn mit Achse und Fahrstreifenaufteilung
- Bankett
- Dammböschung
- Straßennebenflächen
- Fahrbahnteiler / Insel
- Brücke mit Widerlager
- OD — Grenze der Ortsdurchfahrt

H=22500 — 1,000% 373.964m — 1,000% 285.971m — Neigungsbrechpunkt mit Angabe von Ausrundungs-halbmesser, Längsneigung und Abstand zum nächsten Neigungsbrechpunkt

- Gradientenhochpunkt
- Gradiententiefpunkt
- Variante

Verwaltung

- Flurstücksgrenze
- Gemarkungsgrenze

Schutzgebiete Natur, Landschaft, Wasser

- Ü — Überschwemmungsgebiet
- gesetzlich geschütztes Biotop
- SG — Landschaftsschutzgebiet
- BD — Bodendenkmal

weitere Gebiete

- archäologische Verdachtsfläche

Planverfasser:		Datum	Zeichen
GRASSL BERATENDE INGENIEURE BAUWESEN	bearbeitet:	02.01.2019	Ra
Ingenieurbüro Grassl GmbH Machtlfinger Straße 5 81379 München Tel.: 089/410737-700, Fax: 089/410737-800, Email: muenchen@grassl-ing.de	gezeichnet:	02.01.2019	Ra
	geprüft: München, den 25.01.2019 F. Miller (Dipl.-Ing. Univ. Florian Miller)		

Stadt Herzogenaurach, Tiefbauamt Marktpl. 11, 91074 Herzogenaurach		Datum	Zeichen
	geprüft	25.01.2019	

Staatliches Bauamt Nürnberg Zollhof 6, 90443 Nürnberg		Datum	Zeichen
	geprüft	25.01.2019	

Nr.	Art der Änderung	Datum	Zeichen

FESTSTELLUNGSENTWURF

Vorhabensträger: Stadt Herzogenaurach
Marktplatz 11
91074 Herzogenaurach
Tel.: 09132/901-0, Fax: 09132/901-119
Email: rathaus@herzogenaurach.de

herzo — STADT HERZOGENAURACH

Straße / Abschn.-Nr. / Station: St2263_430_0,000 bis St2263_460_0,945

PROJIS-Nr.:

Unterlage / Blatt-Nr.: 3 / 2
Übersichtslageplan

Maßstab: 1 : 5000

Neubau der Ortsumfahrung Niederndorf - Neuses

Gemeindliche Baulast GVS Bau-km 0+000 bis Bau-km 3+526
Gemeindliche Sonderbaulast St2263 Bau-km 3+526 bis Bau-km 5+100

aufgestellt:
Stadt Herzogenaurach

German Hacker

Dr. German Hacker, 1. Bürgermeister
Herzogenaurach, 01.07.2020